



ABBONAMENTO
musei

COSA FARE CON L'ABBONAMENTO



ACCESSO ILLIMITATO
PER UN ANNO A MUSEI
E MOSTRE A MILANO
E IN LOMBARDIA

Con l'Abbonamento Musei puoi **visitare gratuitamente e ogni volta che lo desideri** i musei, le residenze reali, le ville, i giardini, le torri, le collezioni permanenti e le mostre di Milano e della Lombardia aderenti al circuito.

L'Abbonamento **vale 365 giorni dal momento dell'acquisto** e nell'arco di questo periodo puoi visitare tutti i siti che vuoi quante volte lo desideri.



L'elenco completo dei siti convenzionati è disponibile all'indirizzo

abbonamentomusei.it

I MEZZI DI COMUNICAZIONE

Sono a tua disposizione il sito www.abbonamentomusei.it la **newsletter**, la pagina **Facebook**, l'account **Instagram** e **Twitter**.

Per avere informazioni sull'offerta di **Abbonamento Musei Lombardia**, sui musei e le loro attività, sulle tante convenzioni a tua disposizione puoi consultare il sito www.abbonamentomusei.it

Nell'area riservata agli Abbonati, alla quale puoi accedere facendo il login che si trova in home page, puoi aggiornare in ogni momento i tuoi dati anagrafici, **lasciare le tue preferenze** e seguire il tuo viaggio alla scoperta dei musei della Lombardia grazie al resoconto delle visite fatte con il tuo Abbonamento.

Inoltre, per non farti perdere nessuna mostra, appuntamento o agevolazione, **periodicamente ti invieremo una newsletter con le ultime novità.**

Se al momento dell'acquisto non hai lasciato il tuo indirizzo mail è sufficiente che tu lo inserisca nella tua scheda anagrafica nell'area riservata del sito.

CONVENZIONI DI SCONTO

L'**Abbonamento Musei**, oltre a darti la possibilità di visitare l'ampio patrimonio museale della Lombardia, è il modo migliore di conoscere l'offerta culturale della regione grazie alle molte **convenzioni di sconto** su **stagioni teatrali** e **concertistiche** e presso **festival** e **parchi tematici**.

▶▶▶ **CON L'ABBONAMENTO MUSEI PUOI ANCHE ENTRARE CON TARIFFE AGEVOLATE IN ALCUNI IMPORTANTI MUSEI ITALIANI E SVIZZERI.**

L'elenco completo delle agevolazioni è disponibile sul sito www.abbonamentomusei.it



INFO UTILI

Quando scade il mio abbonamento?

L'Abbonamento Musei Lombardia è valido 365 giorni a partire dal momento dell'acquisto. Per controllarne la validità accedi alla tua area riservata facendo il login sul sito

www.abbonamentomusei.it

Nell'area riservata puoi anche

scaricare la prova d'acquisto

sulla quale è indicato il periodo di validità. La prova d'acquisto, unitamente alla tessera, ti servirà anche per usufruire delle convenzioni di sconto.

Come faccio a rinnovare?

Puoi rinnovare **online** oppure nei **punti vendita** autorizzati. Ricorda che se rinnovi in un punto vendita devi avere con te la tessera e che **puoi rinnovare a partire da 90 giorni prima della scadenza** dell'Abbonamento in tuo possesso.

Cosa succede se smarrisco o mi rubano la tessera?

In caso di smarrimento e/o furto la tua tessera verrà duplicata a fronte del pagamento di 5 €. La tessera smarrita verrà

annullata e non potrà più essere utilizzata.

In caso di malfunzionamenti la tessera verrà sostituita senza costi aggiuntivi. Non verranno accettate tessere deteriorate per: lavaggi, strappi, tagli, bruciature e ogni altro deterioramento imputabile ad un uso non conforme della stessa.

Cosa posso fare se a mio nome è intestata più di una tessera?

In questo caso puoi scrivere a **info@abbonamentomusei.it** indicando nome, cognome e i numeri delle 2 tessere in tuo possesso. Riceverai un **codice voucher** per l'acquisto gratuito di un nuovo Abbonamento e avrai 1 anno a disposizione per utilizzarlo presso uno dei punti vendita oppure online. È importante che almeno una delle due tessere non sia mai stata usata, pena l'impossibilità del rilascio del codice compensativo. L'emissione del codice voucher è possibile, entro e non oltre 30 giorni, a partire dalla data di emissione dell'ultimo Abbonamento Musei ricevuto/acquistato che verrà quindi bloccato.

I CONTATTI

Info Point

AMLM Store c/o Museo del Novecento - Piazza Duomo 8 - Milano
InfoMilano - Galleria Vittorio Emanuele, 11/12 - Milano

Info Line

Numero Verde 800 329 329

attivo tutti i giorni dalle 9 alle 18 (gratuito anche dai cellulari)

Email

info@abbonamentomusei.it

Sito Web

www.abbonamentomusei.it



Abbonamento Musei
Lombardia



@Abb_Musei



Abbonamento Musei
Lombardia



Moltiplica le sorprese!

ABBONAMENTO
musei
FORMULA EXTRA



Scegli Abbonamento Musei
FORMULA EXTRA
e parti per un viaggio lungo un anno
tra le meraviglie delle due regioni.



L'Abbinamento migliore

Puoi acquistarlo presso tutti i punti vendita autorizzati e sul sito abbonamentomusei.it

Lombardia + Piemonte =

Scoperte senza confini

SCOPRI TUTTI I LUOGHI DELLA LOMBARDIA, VISITA I MUSEI E CREA LA TUA TIMELINE PERSONALE

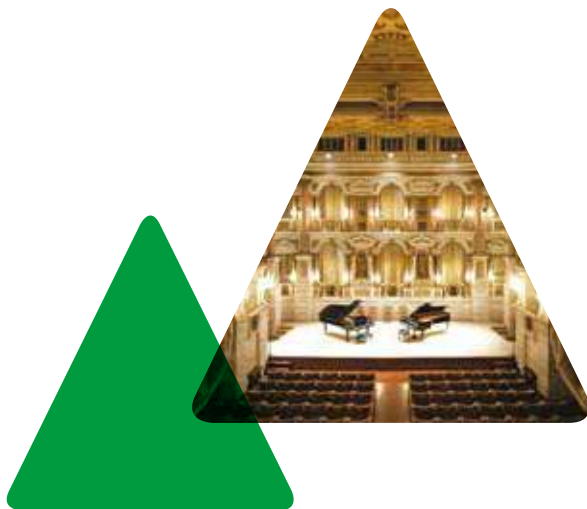

MILANO E PROVINCIA

Informazioni e orari di apertura:
www.abbonamentomusei.it
800 329 329



» Acquario Civico



» Casa Milan -
Museo Mondo Milan



» Casa Museo
Boschi Di Stefano



» Civico Museo
Archeologico



» Cripta di San
Giovanni in Conca



» Fondazione Stelline



» Galleria
d'Arte Moderna



» Gallerie d'Italia -
Piazza Scala



» GASC Galleria
d'Arte Sacra dei
Contemporanei



» Grande Museo
del Duomo



» Leonardo3 Museum



» MUBA - Museo
dei Bambini Milano



» Musei del
Castello Sforzesco



» Museo
Bagatti Valsecchi



» Museo d'Arte e
Scienza



» Museo del Novecento



» Museo delle Culture:
Collezione Permanente



» Museo Diocesano
Carlo Maria Martini



» Museo di
Storia Naturale



» Museo Interattivo
del Cinema



» Museo Mangini Bonomi



» Museo Nazionale della
Scienza e della Tecnologia
Leonardo da Vinci



» Museo Poldi Pezzoli



» Museo Teatrale
alla Scala



» Palazzo Morando -
Costume Moda
e Immagine



» Palazzo Moriggia -
Museo del Risorgimento



» Parco dell'Anfiteatro
Romano e Antiquarium
"Alda Levi"



» Pinacoteca
Ambrosiana



» Pinacoteca di Brera



» Pirelli HangarBicocca



» Studio Museo
Francesco Messina



» Triennale di Milano



» Vigna di Leonardo



» WOW Spazio Fumetto



» Palazzo Leone
da Perego



» Quadreria Crivelli

BERGAMO E PROVINCIA

Informazioni e orari di apertura:
www.abbonamentomusei.it
800 329 329



» Campanone



» Convento di San
Francesco/ Museo
Storico/ Museo della
fotografia Sestini



» Galleria d'Arte
Moderna e
Contemporanea -
GAMeC



» Museo Adriano
Bernareggi



» Museo Civico
Archeologico



» Museo Civico
di Scienze Naturali
"E. Caffi"



» Museo Donizettiano



» Museo e Tesoro
della Cattedrale



» Orto Botanico
"Lorenzo Rota"



» Palazzo del Podestà/
Museo Storico/
Età Veneta/ Il '500
Interattivo



» Pinacoteca
dell'Accademia Carrara



» Rocca - Museo Storico
Sezione '800



» Torre dei Caduti



» Centrale idroelettrica
di Crespi d'Adda



» Galleria
dell'Accademia Tadini



» Museo Storico
Verticale

BRESCIA E PROVINCIA

Informazioni e orari di apertura:
www.abbonamentomusei.it
 800 329 329

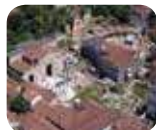

» Brixia. Parco Archeologico di Brescia Romana



» Musei del Castello - Museo del Risorgimento e Museo delle Armi "Luigi Marzoli"



» Museo di Santa Giulia



» Pinacoteca Tosio Martinengo



Breno

» Parco Archeologico del Santuario di Minerva



Capo di Ponte

» Museo Nazionale della Preistoria della Valle Camonica



» Parco Archeologico della Preistoria dei Massi di Cemmo



» Parco Nazionale delle Incisioni Rupestri



Cividate Camuno

» Museo Archeologico Nazionale della Valle Camonica



» Parco Archeologico del Teatro e dell'Anfiteatro



Desenzano del Garda

» Area Archeologica della Villa Romana



» Castello - ricetta di Desenzano del Garda

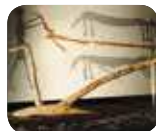

» Civico Museo Archeologico "Giovanni Rambotti"



Gavardo

» Museo Archeologico della Valle Sabbia



Lonato del Garda

» Museo Casa del Podestà



Montichiari

» Castello Bonorisi



» Museo Bergomi



» Museo Lechi



Salò

» MuSa - Museo di Salò



Sirmione

» Area Archeologica delle Grotte di Catullo e Museo Archeologico di Sirmione



» Castello Scaligero



Temù

» Museo della Guerra Bianca in Adamello



Toscolano Maderno

» Villa Romana di Toscolano Maderno

COMO E PROVINCIA



» Museo Archeologico "Paolo Giovio"



» Museo Didattico della Seta



» Museo Storico "Giuseppe Garibaldi"



» Pinacoteca Civica di Palazzo Volpi



» Tempio Voltiano



Magreggio

» Museo del Ciclismo Madonna del Ghisallo



Tremezzina

» Villa Carlotta - Museo e Giardino Botanico



Valsolda (fraz. Oria)

» Villa Fogazzaro Roi Foto © Susy Mezzanotte

CREMONA E PROVINCIA

Informazioni e orari di apertura:
www.abbonamentomusei.it
 800 329 329



» Museo Archeologico "San Lorenzo"



» Museo Civico Ala Pinzone - Pinacoteca



» Museo Civico della Civiltà Contadina "Il Cambonino Vecchio"



» Museo Civico di Storia Naturale



» Museo del Violino



» Museo del Bijou



» Museo Diotti



» Museo Archeologico Platina

LECCO E PROVINCIA



» Palazzo Belgiojoso - Museo Archeologico, Museo Storia Naturale, Museo Storico



» Palazzo delle Paure - Galleria d'Arte Contemporanea, Osservatorio dell'Alpinismo



» Torre Viscontea - Spazio mostre



» Villa Manzoni - Museo Manzoniano, Pinacoteca



» Museo della Seta Abegg



» Villa Monastero

PROVINCIA DI LODI



» Museo "Laus Pompeia"



» Musei del Castello Bolognini

MANTOVA E PROVINCIA



» Museo Archeologico Nazionale di Mantova



» Museo Civico di Palazzo Te



» Museo della Città - Palazzo San Sebastiano

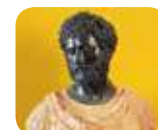

» Museo Diocesano Francesco Gonzaga



» Museo di Palazzo d'Arco



» Museo Tazio Nuvolari



» Palazzo della Ragione e Torre dell'Orologio



» Palazzo Ducale



» Teatro Scientifico Bibiana



» Tempio di San Sebastiano



» MAST Castel Goffredo - Museo della città



» Museo Internazionale della Croce Rossa



» Museo Archeologico dell'Alto Mantovano



» Chiesa della Beata Vergine Incoronata



» Palazzo Ducale - Sabbioneta



» Palazzo Giardino e Galleria degli Antichi



» Sinagoga



» Teatro all'Antica

PAVIA E PROVINCIA

Informazioni e orari di apertura:
www.abbonamentomusei.it
800 329 329

Suzzara



» Museo Galleria del Premio Suzzara

MONZA E PROVINCIA



» Cappella Espiatoria



» Musei Civici di Monza - Casa degli Umiliati



» Villa Reale di Monza



» Rossini Art Site



» Palazzo Arese Borromeo



» MUST Museo del territorio vimerchese



» Musei Civici del Castello Visconteo



» Museo della Certosa di Pavia



» Museo Archeologico Nazionale di Vigevano



» Musei Civici "L. Barni" - Museo della Calzatura "Pietro Bertolini"



» Musei Civici "L. Barni" - Museo dell'imprenditoria Vigevese



» Musei Civici "L. Barni" - Pinacoteca Civica "C. Ottono"



» Castello di Zavattarello e Museo d'Arte Contemporanea

SONDRIO E PROVINCIA



» Museo Valtellinese di Storia e Arte



» Palazzo Besta e Museo Archeologico

VARESE E PROVINCIA

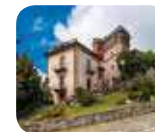

» Casa Museo Lodovico Pogliaghi



» Civici Musei di Villa Mirabello e Risorgimento



» Civico Museo di Arte Moderna e Contemporanea Castello di Masnago



» Museo Baroffio e del Santuario del Sacro Monte sopra Varese



» Museo Castiglioni



» Villa e Collezione Panza



» Civico Museo Archeologico



» Museo Civico dei Fossili



» Museo Civico Preistorico dell'Isolino Virginia



» Civiche Raccolte d'Arte di Palazzo Marliani Cicogna



» Museo del Tessile e della Tradizione Industriale



» Villa Della Porta Bozzolo



» Area Archeologica e Antiquarium di Castelseprio



» MA*GA



» Monastero di Torba



» Museo della Ceramica Giuseppe Gianetti



» Museo delle Industrie e del Lavoro del Saronnese



» Museo Civico Archeologico di Sesto Calende



» Volandia Parco e Museo del Volo

QUANTO COSTA

L'Abbonamento Musei Lombardia mette a disposizione diverse tariffe per soddisfare al meglio ogni esigenza.

Scegli l'offerta più adatta a te o a chi desideri regalarlo:

Intero 45€

Intero Scontato 40€

Persone con disabilità e invalidi civili dietro presentazione di certificazione, Museo Card Milano, Brescia Musei Desiderio card, My Museum Card dei Musei Civici di Pavia, Abbonamento al Piccolo Teatro di Milano, Abbonamento al Teatro Carcano, Abbonamento al Teatro Franco Parenti di Milano, Abbonamento al Teatro Elfo Puccini, Abbonamento al Teatro Filodrammatici di Milano, Abbonamento Manifatture Teatrali Milanesi, Abbonamento Invito a Teatro, Membership Card del Museo Nazionale della Scienza e della Tecnologia Leonardo da Vinci, Membership Card di Pirelli HangarBicocca, Amici del Museo Bagatti Valsecchi, Amici del MUBA, OperaLombardia Card, Tessera Trenord (in corso di validità), Soci Coop Lombardia, Soci Associazione Casa delle Donne, Soci Legambiente Lombardia Onlus, Soci Milano per la Scala, Soci Touring Club Italiano, Soci Unpli Lombardia, Dipendenti Regione Lombardia

Senior per persone dai 65 anni 35€

Young per giovani dai 15 ai 26 anni 30€

La tariffa si applica fino al giorno precedente il compimento del 27esimo anno

Junior per bambini e ragazzi fino ai 14 anni 20€

La tariffa si applica fino al giorno precedente il compimento del 15esimo anno; l'Abbonamento Musei Junior non può essere usato in occasione di visite scolastiche

Abbonamento Musei Formula Extra:

Intero 87€ Young 62€

Senior 80€ Junior 40€

REGOLAMENTO DI UTILIZZO

L'Abbonamento Musei dà diritto all'accesso alle esposizioni permanenti, temporanee organizzate dal Museo o da terzi (a condizione che l'ente terzo, organizzatore della mostra, abbia aderito al circuito Abbonamento Musei Lombardia) nell'ambito dei locali del Museo e, ove previste e incluse nel biglietto di ingresso o prestate a richiesta, alle attività accessorie alla visita organizzate dal Museo. Il presente elenco è valido al 31/12/2019 e può subire variazioni che saranno comunicate tramite il sito internet e la newsletter.

Esente Iva ai sensi dell'art. 10, comma 1, n°22, del D.P.R. n. 633/72.

Resta invece inteso che i possessori di "Abbonamento Musei Lombardia" non avranno diritto alla prestazione di servizi non inerenti la visita, di servizi commerciali e, comunque, non avranno diritto di accesso a qualunque mostra di carattere commerciale (per tale intendendosi mostre in cui i beni esposti siano oggetto di una attività di promozione o di vendita) o non inclusa nel circuito Abbonamento Musei Lombardia.

— L'Abbonamento Musei è una carta ricaricabile dotata di QR code. La carta deve essere conservata con cura e utilizzata per ricaricare il titolo Abbonamento Musei negli anni successivi.

— L'Abbonamento Musei è strettamente personale e non cedibile e su richiesta degli operatori museali deve essere esibita unitamente al documento d'identità.

— L'Abbonamento Musei non è rimborsabile.

— L'Abbonamento Musei vale 365 giorni dal giorno dell'acquisto.

— È possibile rinnovare il titolo Abbonamento Musei sulla stessa tessera a partire da 90 giorni prima della scadenza del titolo. Il nuovo titolo Abbonamento Musei si accoderà a quello in vigore, prolungando così di un anno la validità dell'Abbonamento.



— L'Abbonato che desideri usufruire delle convenzioni di sconto nei circuiti culturali, nei musei e nelle mostre in Italia dovrà esibire, unitamente alla tessera, la ricevuta o prova d'acquisto scaricabile dalla propria area riservata alla quale si accede effettuando il login sul sito www.abbonamentomusei.it

— In caso di smarrimento e/o furto la tessera verrà duplicata* a fronte del pagamento di un costo di 5 €. La tessera smarrita verrà annullata e non potrà più essere utilizzata. In caso di malfunzionamenti la tessera verrà sostituita senza costi aggiuntivi. Non verranno accettate tessere deteriorate per: lavaggi, strappi, tagli, bruciature e ogni altro deterioramento imputabile ad un uso non conforme della stessa.

— L'Abbonato che risulti intestatario di più di una tessera Abbonamento Musei Lombardia Milano potrà scrivere a info@abbonamentomusei.it indicando nome, cognome e i numeri delle 2 tessere in suo possesso. L'Abbonato riceverà un codice voucher che permetterà l'acquisto gratuito di un nuovo Abbonamento. Il codice avrà durata di 1 anno e potrà essere utilizzato presso uno dei nostri punti vendita oppure online. È importante che almeno una delle due tessere non sia mai stata usata, pena l'impossibilità del rilascio del codice compensativo. L'emissione del codice voucher sarà possibile, entro e non oltre 30 giorni, a partire dalla data di emissione dell'ultimo Abbonamento Musei ricevuto/acquistato che verrà quindi bloccato.

— L'Abbonamento Musei non è utilizzabile in caso di giornate, periodi o eventi particolari che differiscano dal normale piano tariffario del museo (ad esempio: Giornate Europee del Patrimonio, ingressi con bigliettazione speciale a € 1, ingressi speciali in occasione di particolari eventi...).

— L'Abbonamento Musei Junior non può essere utilizzato durante le visite scolastiche in quanto il costo indicato dal museo per la visita scolastica comprende l'organizzazione e la gestione del gruppo scolastico e non può pertanto essere equiparato a un biglietto d'ingresso.

Il presente rappresenta un estratto del "Regolamento di utilizzo" dell'Abbonamento Musei Lombardia. La versione completa è disponibile sul sito www.abbonamentomusei.it

**presso tutti i punti vendita museali della Lombardia e InfoPiemonte TorinoCultura*

Le visite migliori

Costruisci la tua timeline personale
descrivi le tappe preferite e torna a visitarle in futuro

1

TOP

Dov'eri?

.....
.....
.....

Quando?

.... / /

Com'era il tempo?



2

Dov'eri?

.....
.....
.....

Quando?

.... / /

Com'era il tempo?



3

Dov'eri?

.....
.....
.....

Quando?

.... / /

Com'era il tempo?



4

Dov'eri?

.....
.....
.....

Quando?

.... / /

Com'era il tempo?



5

Dov'eri?

.....
.....
.....

Quando?

.... / /

Com'era il tempo?



6

Dov'eri?

.....
.....
.....

Quando?

.... / /

Com'era il tempo?



Ripercorri l'anno passato insieme ad
Abbonamento Musei Lombardia

7

Dov'eri?

.....
.....
.....

Quando?

.... / /

Com'era il tempo?



8

Dov'eri?

.....
.....
.....

Quando?

.... / /

Com'era il tempo?



9

Dov'eri?

.....
.....
.....

Quando?

.... / /

Com'era il tempo?



®



ABBONAMENTO
musei

www.abbonamentomusei.it | Numero Verde: 800-329329

