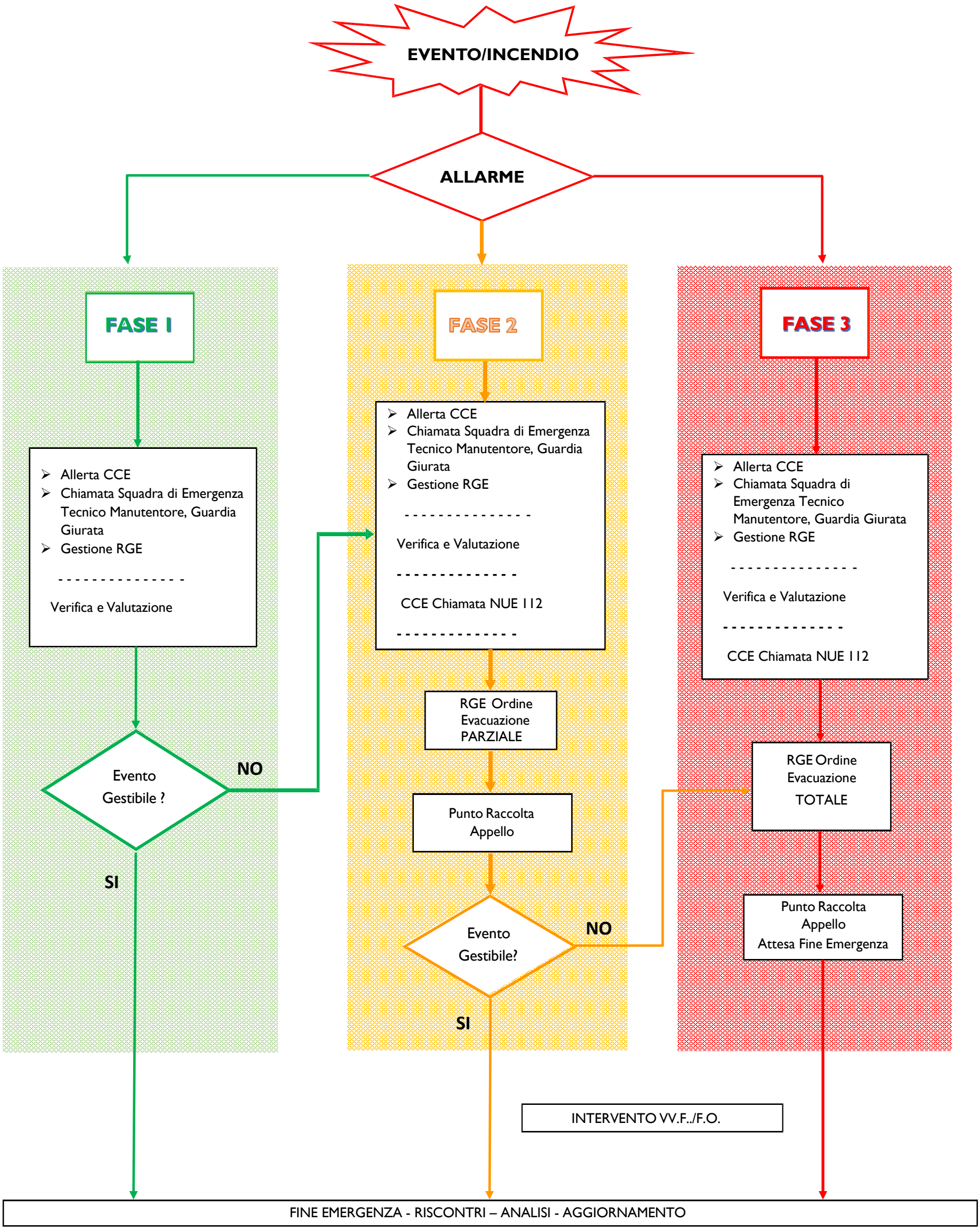

RGE_Responsabile Gestione Emergenze

CCE_ Centrale di Comunicazione per le Emergenze

F.to digitalmente ex art. 24 D. Lgs. 82/05

Redazione	Verifica	Controllo - RSPP	Pagina
SPP	*SPP*	*Chiara Sarati*	1 di 1