



Area Psicologica

Università degli Studi di Milano-Bicocca

unimib.it

unimib.it/servizi/bicocca-orienta

bicocca
orienta



Area Psicologica

bicocca
orienta

Introduzione ai Corsi di Laurea

Università degli Studi
di Milano-Bicocca

unimib.it

unimib.it/servizi/bicocca-orienta

OBIETTIVI dell'OPEN DAY

I
N
T
R
O

1. *Introduzione ai Corsi di Laurea Triennale*
2. *Presentazione del Dipartimento di Psicologia*
3. *Modalità di ingresso e selezione ai Corsi di Laurea Triennale*
4. *Percorso formativo*

Scienze e Tecniche Psicologiche – STP

Scienze Psicosociali della Comunicazione – SPC

5. *Sbocchi post-laurea triennale*

Scienze e Tecniche Psicologiche (STP)

CLASSE DI LAUREA L24
Scienze e Tecniche Psicologiche

Scienze Psicosociali della Comunicazione (SPC)

CLASSE DI LAUREA L20
Scienze della Comunicazione

Entrambi i Corsi di Laurea:

- *Hanno durata di 3 anni*
- *Prevedono l'acquisizione di 180 CFU (crediti formativi universitari)
1 CFU = 25 h di lavoro (lezioni, esercitazioni, studio individuale)*
- *Si concludono con la preparazione di una elaborato finale*

TUTTAVIA



Differenze nei contenuti disciplinari



Differenze negli sbocchi formativi e professionali

AL DIPARTIMENTO DI PSICOLOGIA

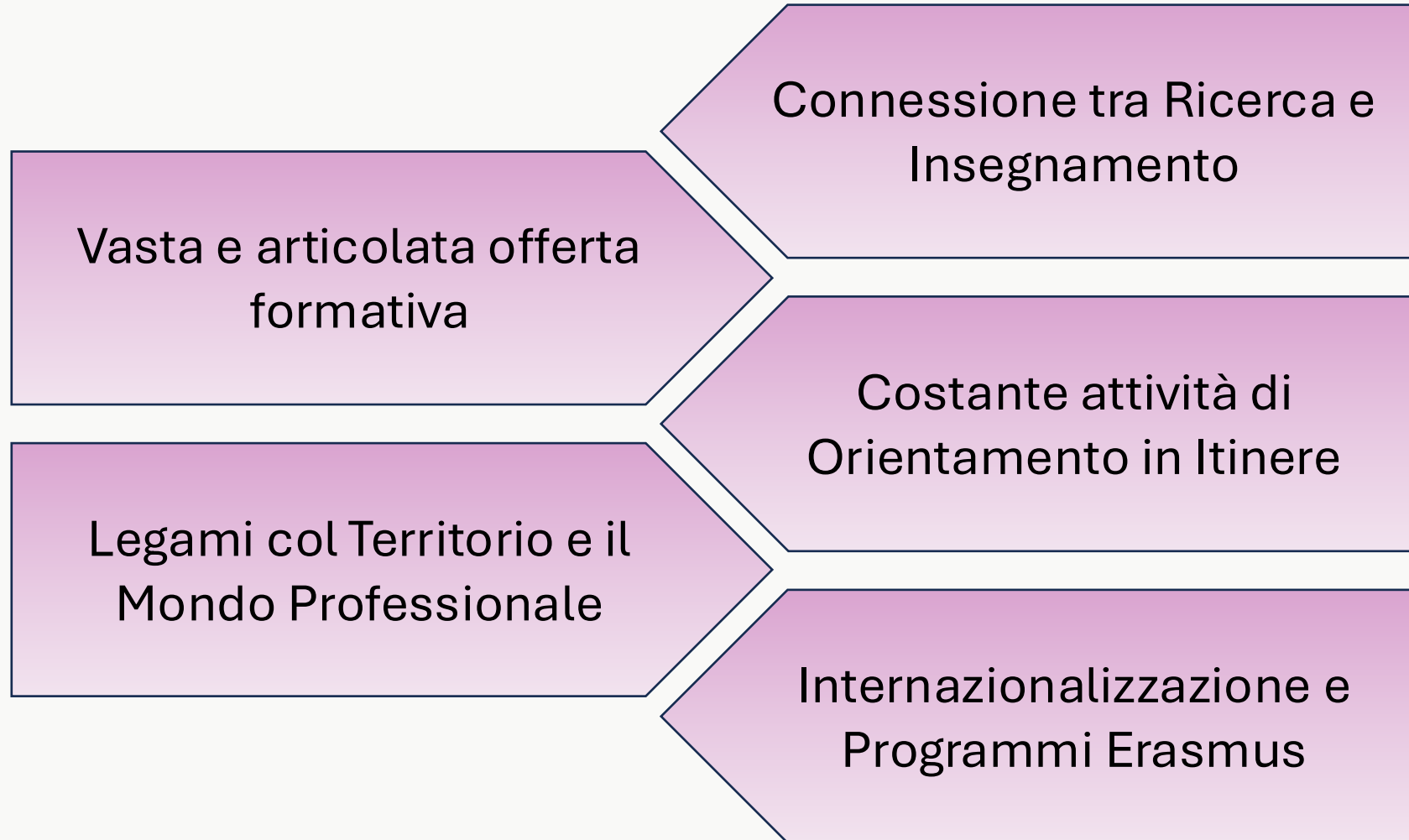

AL DIPARTIMENTO DI PSICOLOGIA

BIBLIOTECA



AULE INFORMATICHE



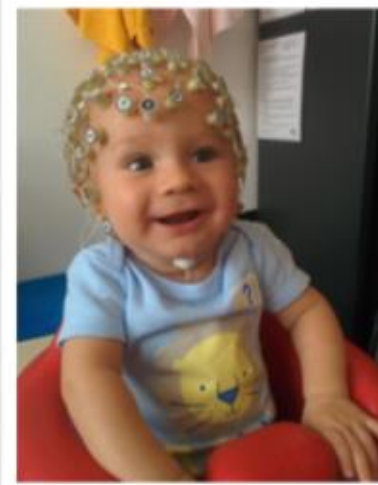
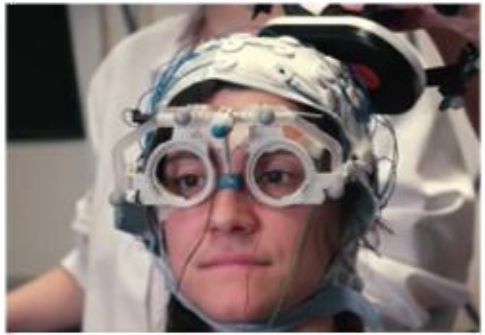
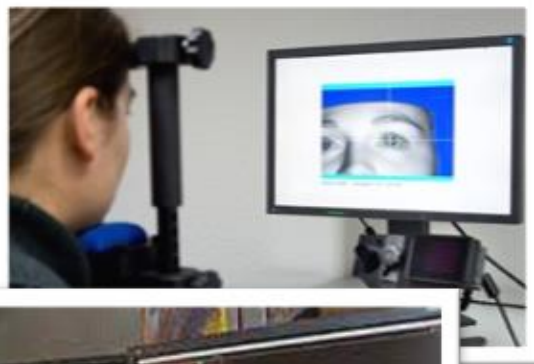

Analisi del Movimento

BiCapP

BraveNewWord laboratorio di psicolinguistica

Elettrofisiologia Cognitiva

Luca e Colore

Mibtec - U6 Agorà

Mibtec - U9 Koiné

Movimenti Oculari

Neuropsicologia

Neurostimulab I e II

ODMIR - Bicocca Child&BabyLab

Osservazione Prima Infanzia

Percezione, Attenzione, Spazio

Percezione e Azione

Percezione e Cognizione Sociale

Prima Infanzia - Bicocca Child&BabyLab

Psychscope

Psicolinguistica e Cognizione

Psicologia Clinica Sperimentale

Psicologia e Comunicazione per la Salute

Psicologia Sociale

Psicologia Sperimentale



Video

AL DIPARTIMENTO DI PSICOLOGIA



**CENTRI DI RICERCA
DI ECCELLENZA**

*Entrambi i corsi
sono a NUMERO PROGRAMMATO*

**Scienze e Tecniche
Psicologiche
STP**

**500
POSTI**

**Test di Ammissione
TOLC**

**394
POSTI**

**Selezione Studenti
con Requisiti di
Merito**

**100
POSTI**

+ 5 posti riservati a studenti extra UE + 1 a studenti cinesi del programma «Marco Polo»

**Scienze Psicosociali
della Comunicazione
SPC**

**150
POSTI**

**Test di Ammissione
TOLC**

**148
POSTI**

+ 1 posto riservato a studenti extra UE + 1 a studenti cinesi del programma «Marco Polo»

Tutte le info
e i bandi a
questo Link



MODALITA' DI ACCESSO

Test TOLC

TEST VALIDI PER L'AMMISSIONE AD ENTRAMBI I CORSI DI LAUREA

- Selezione basata sugli esiti di una **prova informatizzata**
- Sostenibile in **diverse date** e in **diverse sedi** universitarie sul territorio nazionale che aderiscono al consorzio CISIA (Consorzio Interuniversitario Sistemi Integrati per l'Accesso)
- È possibile sostenerlo da casa in modalità **TOLC@CASA**
 - Test erogati al singolo studente attraverso la piattaforma CISIA in aule virtuali sicure e controllate
 - L'erogazione dei TOLC@CASA avviene secondo un calendario in costante aggiornamento stabilito dal CISIA

Per maggiori informazioni su modalità di erogazione, prenotazioni, calendario, esercitazioni, [VISITA IL SITO](#)

MODALITA' DI ACCESSO

Test TOLC

50 QUESITI IN 100 MINUTI su tematiche stabilite dal Ministero dell'Istruzione
 + 30 quesiti di inglese in 15 minuti (non considerati ai fini della graduatoria)

DUE TEST DIVERSI

STP – TOLC-PSI	SPC – TOLC-SU
Comprensione del testo (10 Q in 20 min)	Comprensione del testo e Conoscenza della lingua italiana (30 Q in 60 min)
Matematica di base (10 Q in 20 min)	
Ragionamento verbale (10 Q in 25 min)	Conoscenze e competenze acquisite negli studi (10 Q in 20 min)
Ragionamento numerico (10 Q in 20 min)	
Biologia (10 Q in 15 min)	Ragionamento logico (10 Q in 20 min)

**Per A.A.
2026/27**

Test Validi

Gennaio 2024 – 6 Luglio 2026

Gennaio 2024 – 6 Luglio 2026

Domanda di Iscrizione

15 Aprile 2026 – 6 Luglio 2026

15 Aprile 2026 – 6 Luglio 2026

Test TOLC

- **I Test TOLC valgono per tutta Italia**
È possibile sostenerlo all'Università X e poi iscriversi a Y
- È possibile fare il test già **dal 4° anno** di scuola superiore
- **È possibile ripeterlo** una volta al mese (solare)
Il nostro dipartimento considera il punteggio più alto
- **Non esiste una soglia minima di punteggio al TOLC che garantisca l'accesso!** Varia di anno in anno a seconda dei risultati dei candidati
- **Il TOLC non è sufficiente per iscriversi!**
È necessario presentare anche la **domanda di iscrizione online**, sul sito Segreteria OnLine dell'ateneo: <https://s3w.si.unimib.it/>

Per guide alle prove, esempi per ciascun argomento ed esercitazioni, VISITA IL SITO

Obblighi Formativi Aggiuntivi (OFA)

È possibile che il punteggio totale al TOLC permetta l'immatricolazione, pur avendo ottenuto un punteggio non sufficiente in una delle sezioni del Test

Se questo si verifica per

Matematica di Base

Meno di 5 risposte corrette su 10

Comprensione del testo e conoscenza della lingua italiana

Meno di 16 risposte corrette su 30

Sarà assegnato un OFA da espletare nel corso del primo anno, secondo modalità e scadenze che verranno comunicate entro l'inizio dell'A.A.

Fino al superamento di tale attività lo studente non potrà sostenere gli esami del II anno

MODALITA' DI ACCESSO

Selezione Studenti con Requisiti di Merito

Procedura di selezione tramite lettera di autopresentazione e successivo colloquio, rivolta a candidati con particolari requisiti di merito

Studenti di 5° superiore con votazione media di almeno 8/10 negli scrutini finali dei 2 anni precedenti (escluso voto di condotta)

100 posti disponibili solo per

STP

!! Monitorare il [sito web](#) dell'Ateneo per ulteriori informazioni circa tale modalità di selezione per il prossimo anno accademico.

