SERVIZIO DI BUS NAVETTA DEL **30/09/2021** PER I TEST PRESELETTIVI PER L'ACCESSO AI

CORSI DI SPECIALIZZAZIONE PER IL SOSTEGNO - VI CICLO - **SCUOLA SECONDARIA DI SECONDO GRADO**

ANDATA: Collegamento bus navetta **BUSTO ARSIZIO FS - CENTRO MALPENSAFIERE**

partenza **Busto Arsizio FS** - Piazzale Volontari Libertà, 3 - 21052 Busto Arsizio (VA)

arrivo **Centro MalpensaFiere** - Via XI settembre, 16 - 21052 Busto Arsizio (VA)

ORARIO NAVETTE

Prima Partenza ore **08:00**

Seconda Partenza ore **08:15**

Terza Partenza ore **08:30**

Quarta Partenza ore **08:45**

ANDATA: collegamento bus navetta **BUSTO ARSIZIO FNM - CENTRO MALPENSAFIERE**

partenza **Busto Arsizio FNM -** Via Vincenzo Monti, 1, - 21052 Busto Arsizio (VA)

arrivo **Centro MalpensaFiere** - Via XI settembre, 16 - 21052 Busto Arsizio (VA)

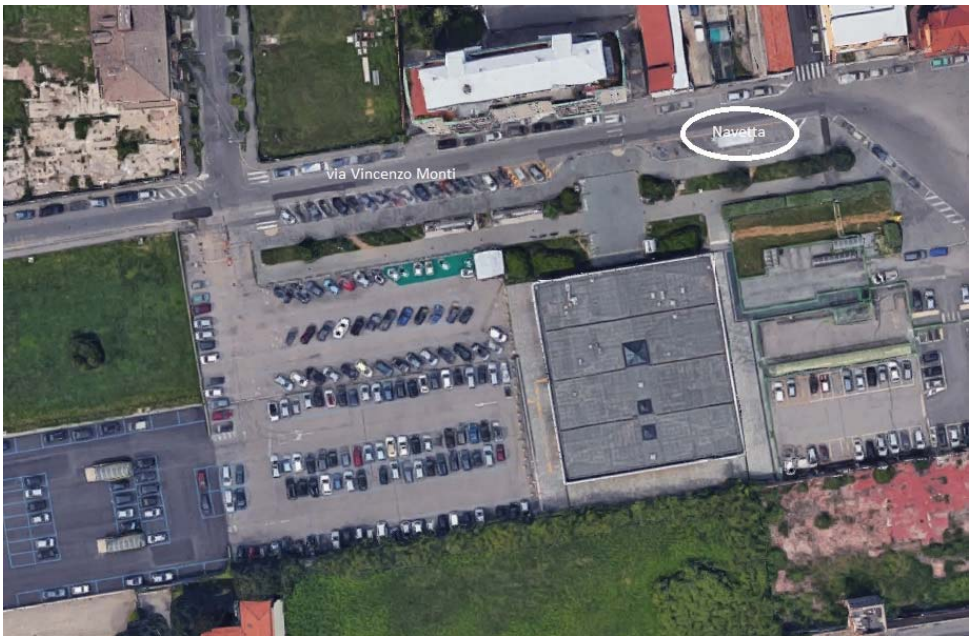

ORARIO NAVETTE

Prima Partenza ore **08:00**

Seconda Partenza ore **08:15**

Terza Partenza ore **08:30**

Quarta Partenza ore **08:45**

RITORNO

Collegamento bus navetta **CENTRO MALPENSAFIERE - BUSTO ARSIZIO FS**

partenza **Centro MalpensaFiere** - Via XI settembre, 16 - 21052 Busto Arsizio (VA)

arrivo **Busto Arsizio FS** - Piazzale Volontari Libertà, 3 - 21052 Busto Arsizio (VA)

ORARIO NAVETTE

Prima Partenza ore **13:00**

Seconda Partenza ore **13:15**

Terza Partenza ore **13:30**

Quarta Partenza ore **13:45**

Collegamento bus navetta **CENTRO MALPENSAFIERE - BUSTO ARSIZIO FNM**

partenza **Centro MalpensaFiere** - Via XI settembre, 16 - 21052 Busto Arsizio (VA)

arrivo **Busto Arsizio FNM -** Via Vincenzo Monti, 1, - 21052 Busto Arsizio (VA)

ORARIO NAVETTE

Prima Partenza ore **13:00**

Seconda Partenza ore **13:15**

Terza Partenza ore **13:30**

Quarta Partenza ore **13:45**