VENERDì 29 MAGGIO 2020

WEBINAR LIVE
https://us02web.zoom.us/j/87571396264

ore 10.00 - 12.00

ANZIANI ONLINE: ACCESSO E USO, VANTAGGI, SVANTAGGI E RUOLO DELL'ALFABETIZZAZIONE DIGITALE

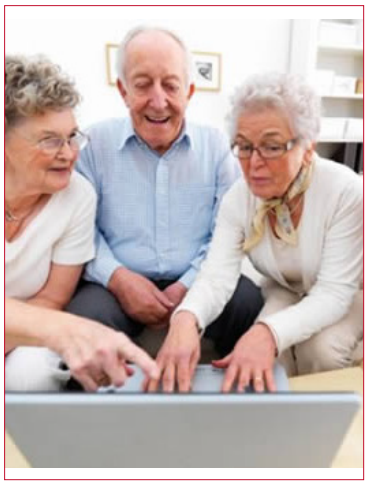

L'evento approfondisce alcuni aspetti della condizione dei senior nella galassia delle tecnologie informatiche, anche a partire da alcuni saggi raccolti nell'ultimo numero monografico di 'Autonomie locali e servizi sociali' dedicato al tema Anziani e ITC (Information and Communication Tecnologies).

PROGRAMMA

ORE 10-11

• SALUTI ISTITUZIONALI PRESENTAZIONE DEL CONVEGNO
Alberto Jannuzzelli, Presidente *Società Umanitaria*
Carla Facchini, Presidente *Associazione Nestore*

Alessandra Gaia, Emanuela Sala L'utilizzo delle ICT da parte della popolazione anziana: Risultati di una ricerca svolta dal Dipartimento di Sociologia e Ricerca sociale dell'Università di Milano Bicocca

• PRESENTAZIONE DI ALCUNE APPLICAZIONI-TIPO DEDICATE AI SENIOR

Daniele Zaccaria Tecnologia, solitudine e salute negli anziani: risultati dallo studio *Invece.Ab.* della *Fondazione Golgi Cenci*

Maddalena Cannito, Anastasia Rita Guarna Il contrasto all'isolamento sociale e la digitalizzazione della salute della popolazione anziana attraverso le nuove tecnologie: opportunità o mercificazione della salute

Daniela Grignoli, Danilo Boriati Anziani, assistenti digitali e nuove politiche sociali

Arianna Radin Memorie digitali per l'Alzheimer

Carmine Urciuoli L'esperienza dei corsi di alfabetizzazione digitale presso la Società Umanitaria-Humaniter

ORE 11-12

• TAVOLA ROTONDA "SENIOR E ICT: RISCHI E OPPORTUNITÀ"

Coordina
Paolo Trivellato, Vice Presidente *Associazione Nestore,*

Intervengono
Anastasia Buda *(Samsung),* **Carla Facchini** *(Associazione Nestore e Università Milano Bicocca),* **Carlo Geri** *(Medici Volontari Italiani),* **Paolo Zurla** *(Autonomie locali e sevizi sociali).*

milano / via S. Barnaba, 48 **tel/** 02.5796831 **e-mail/** umanitaria@umanitaria.it **website/** www.umanitaria.it
milano / via S. Barnaba, 48 **tel/** 351.5341530 **e-mail/** nestore@associazionenestore.eu **website/** www.associazionenestore.eu